

外国につながる子どもたちに対する、 切れ目のない支援を考える

外国につながる子どもたちにとって、年齢や学校の区分を超えて、切れ目なく受けられる支援や安心できる居場所の存在は、大きな支えにつながります。様々な場面で直面する“壁”に彼らが挑戦できるよう、私たちにできることを考えます。

外国につながる子どもとは…

「外国籍」「二重国籍」「日本国籍取得者」などの状況にある子どもをいいます。

2022年

日時

8月19日(金) 14:00～16:30

開催場所

オンライン(Zoom)開催

申込み開始日

7月11日(月) 10:00～
7月19日(火) は休館日です。

参加費

無料

『外国につながる子どもたちに対する、 切れ目のない支援を考える』



かなざわ のぶゆき
金澤 信之さん

元神奈川県立田奈高等学校教諭 キャリア支援センター事務局長、
現在、神奈川県高等学校教育研究所特別研究員

第1部

『支えられることの大切さ ～子どもたちにとっての居場所感と 支えるためのゆるやかなチームづくり～』



たけ かずみ
武 一美さん

認定NPO法人 多文化共生教育ネットワークかながわ (ME-net) 理事長
早稲田大学日本語教育研究センター非常勤講師

第2部

ディスカッション 『私たちにできること』

ファシリテーター 林田 育美

つづきMYプラザ館長、県立新栄高校多文化教育コーディネーター

対象 外国人支援者、学校関係者、当事者、学生、このテーマに関心のある方など

定員 40人 (先着順)

申込み方法 窓口、電話、E-mail、Googleフォームで、①氏名(ふりがな) ②電話番号 ③E-mail
④所属を記入してください。(裏面に申込み用紙があります)

問合せ
申込み

TEL : (045) 914-7171 FAX : (045) 914-7172

E-mail : my-plaza@tsuzuki-koryu.org

URL : <https://tsuzuki-myplaza.net/newhome/>

主催：都筑多文化・青少年交流プラザ(つづきMYプラザ)

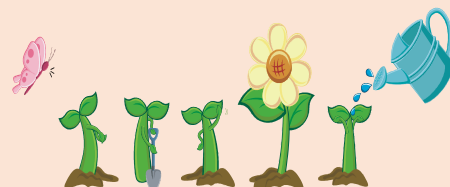

令和4年度 多文化共生セミナー参加申込み用紙

「外国につながる子どもたちに対する、切れ目のない支援を考える」

①	ふりがな	
	氏名	
②	電話番号	
③	E-mail ※全員必須	オンライン開催（Zoom）の時にお使いになるアドレスをご記入ください。
④	所属	<input type="checkbox"/> 学校関係者 <input type="checkbox"/> 外国人支援ボランティア <input type="checkbox"/> 外国につながりを持つ方（当事者） <input type="checkbox"/> 関係機関職員・スタッフ <input type="checkbox"/> 行政職員 <input type="checkbox"/> 一般（学生など）



👉 グーグルフォームでのお申込みはこちら

つづきMYプラザ

横浜市都筑区中川中央 1-25-1
ノースポート・モール 5F
TEL : 045-914-7171

個人情報取扱に関する同意書（施設利用のために）

（個人情報保護管理者） 特定非営利活動法人 つづき区民交流協会 個人情報保護管理者 事務局長
 （利用目的） 1. お客様の施設利用、および当協会のサービス提供に対する申込手続およびご連絡のため、
 2. 施設 PR のため、写真撮影等をする場合があります（個人情報の開示等に関して） 情報を提供されたお客様は、該当情報に関して利用目的の通知、開示、訂正・追加・削除、利用又は提供の拒否を要求いただける権利を有しております。 * 当協会の個人情報の取扱詳細につきましては、当協会のホームページまたは施設内掲示の「当協会における個人情報の取扱について」に掲載しております。
 * なお、いただいた個人情報は施設利用管理の目的以外には利用いたしません。
 上記についてご同意の上お申し込みください。