



考えよう、今、自分たちに できることを・・・

はあと de ボランティア

～中高生のための夏休みボランティア体験～

青少年が地域とつながり、社会参加をととして成功体験を積み重ね、自己肯定感を持つきっかけとなる『はあと de ボランティア』。大人にとっても青少年と関わる場であり気づきの場です。



主催 つづきMYプラザ (都筑多文化・青少年交流プラザ)、都筑区社会福祉協議会、都筑区青少年指導員連絡協議会

共催 都筑区役所 **後援** 横浜市教育委員会

協力 都筑警察署 都筑防犯協会 都筑消防団
都筑地区センター 中川西地区センター 仲町台地区センター 北山田地区センター



はじめに

『はあと de ボランティア～中高生のための夏休みボランティア体験～』は第9回を終了いたしました。ここに事業のご紹介とともに今年度の活動についてご報告申し上げます。

さまざまな「つながり」が本事業を支え、大きくし、プラスの循環を生むものと考え、新たな取組を発信してまいります。

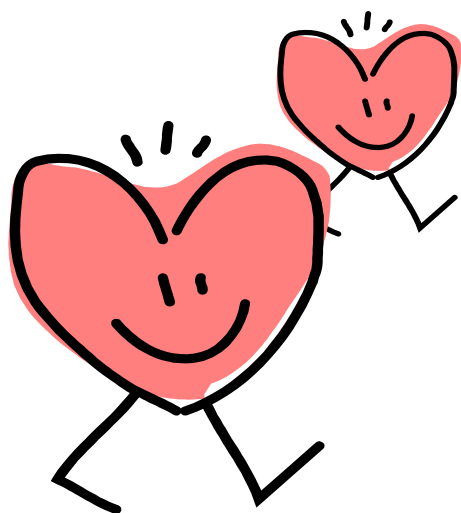

目次

第1章 事業紹介

1. 事業の意義	2
2. あゆみ	3
3. 事業のかなめ ～つながり～	
3-1 創る	
■主催者の「つながり」	5
■受け入れ先との「つながり」	6
■学校との「つながり」	7
■地域と中高生との「つながり」	8
3-2 広がる	
■STEP UP プログラム	9
■コラボレーション企画	10
3-3 育てる	
■東京 2020 オリンピック・パラリンピック関連企画	11
■小学校 5・6 年生向けプレコース	12

第2章 平成 28 年度 実施報告

1. 事業の流れ	13
2. オリエンテーション	14
3. 活動の様子	15
4. 振り返り・修了証授与	17
5. 募集要項	18
6. 実績	29

1. 事業の意義

1. 青少年が地域においてさまざまなボランティア活動に参加し、異世代交流、多様な共同体験をとおして、社会性、自主性を身につけることを応援します。
2. さまざまなボランティア活動をとおして得た小さな成功体験の積み重ねによって、自己肯定感が芽生えます。困難にぶつかっても仲間や大人の力、地域の力を借りながら乗り越えていけるように、青少年の成長をささえます。
3. 青少年が地域社会に目を向け、夏休みのボランティア活動後も積極的に地域に参画できるきっかけを作ります。
4. 青少年を受け入れる施設・団体（受け入れ先）に「青少年を理解し、その成長をみんなで見守る」という意識を持ってもらえるよう働きかけ、地域ぐるみで青少年を育てます。
5. 青少年とともに活動することで、地域の大人は「地域の可能性」に気づき、普段の活動に新鮮さと喜びが加わります。一方青少年は、地域の魅力を教わるだけでなく、魅力ある大人に触れることで心が成長していきます。互いに影響し合って生まれる新たなエネルギーを、地域活動の活性化に生かし、まちづくりにつなげます。

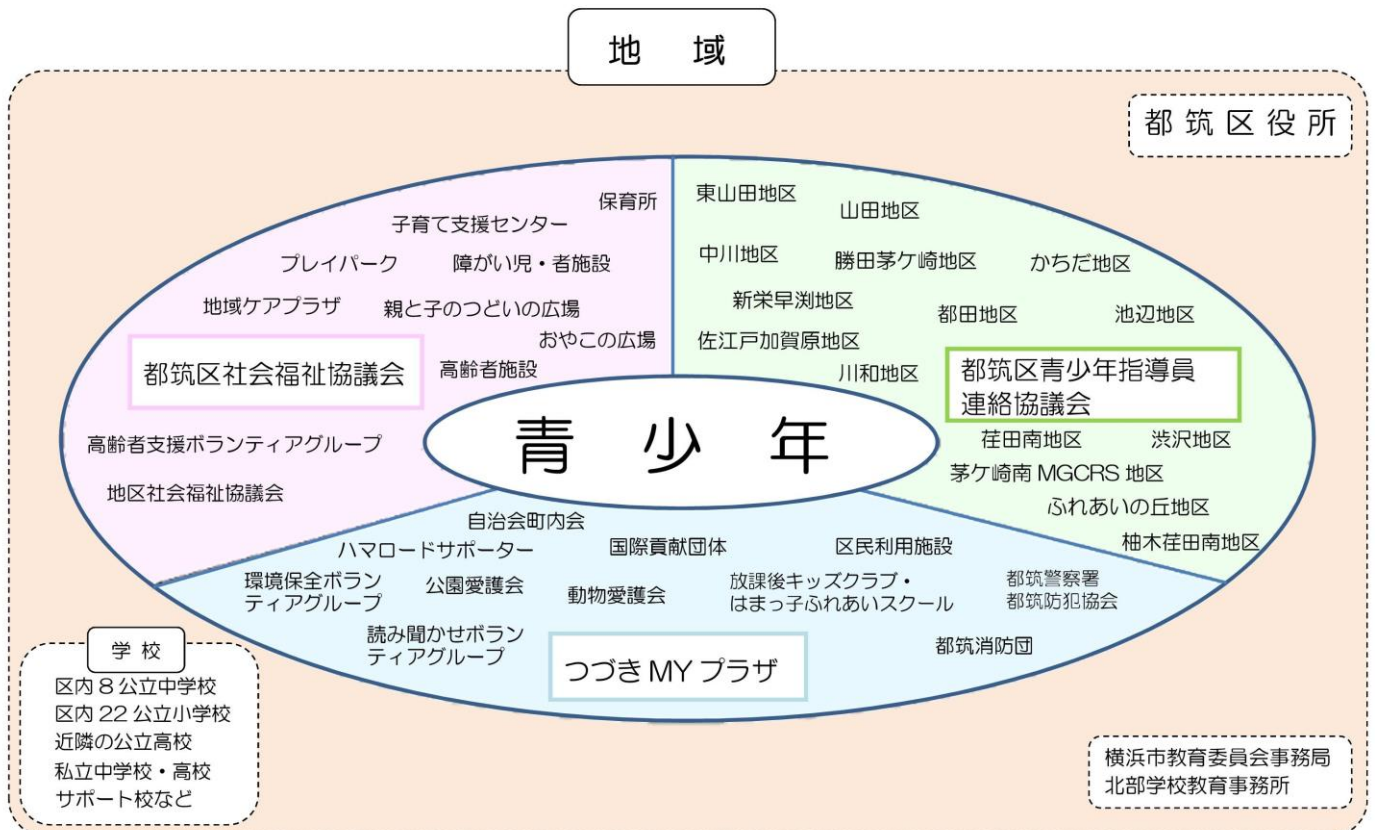

2. あゆみ

◆『はあと de ボランティア ～中高生のための 夏休みボランティア体験～』 スタート

つづきMYプラザと都筑区社会福祉協議会の主催でスタートしました。体験できるのは、保育コース、高齢者・障がい者施設コース、農業体験コース、地域イベント参加コース、歴史博物館コースの5つでした。



◆ 申込方法の改良

参加者が、体験先(83ヶ所)と日程を選べるようにし、参加人数が3倍に増えました。



◆「ワールド・カフェ」スタート

オリエンテーションと振り返りに「ワールド・カフェ」を取り入れ、自由な空間で他の人の意見をよく聞くこと、自由に発言することを目指しました。

青少年指導員や教育委員会北部学校教育事務所の指導主事にファシリテーターとしてご参加いただきました。



	H20	H21	H22	H23	H24
主催	つづきMYプラザ 都筑区社会福祉協議会	都筑区役所	都筑区役所	都筑区青少年指導員連絡協議会	都筑区役所
共催					
後援	都筑区役所				
協力	横浜市歴史博物館		(財)横浜市青少年育成協会	横浜市教育委員会事務局 北部学校教育事務所 都筑フードネット 都筑土木事務所 都筑区役所地域振興課	
	5コース 中学生 50名 高校生 28名	5コース 中学生 39名 高校生 7名	体験先 83ヶ所 中学生 121名 高校生 34名	体験先 95ヶ所 中学生 142名 高校生 62名	体験先 106ヶ所 中学生 115名 高校生 87名

オリエンテーションでは「ボランティア5カ条」を、振り返りでは壁新聞を作りました。

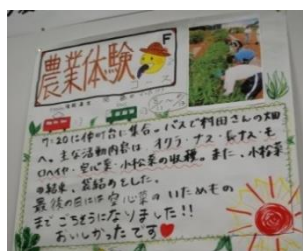

3日間の特別コース「食を考える」を開催しました。



「つづきMYプラザ特別コース」では都筑区8中学校区マップを作成し、完成図を掲示しました。



◆参加機会の拡大

200人を超える中高生がオリエンテーションに参加しやすいよう、つづきMYプラザに加え、区内にある4つの地区センターも会場とし、計6回のオリエンテーションを開催しました。

◆地域への広がり

区内8つの公立中学校全てからの参加がありました。

◆「STEP UP プログラム」スタート

中高生がボランティアプログラムの企画者として参画する「STEP UP プログラム」が動き出しました。



◆「小学校5・6年生向けプレコース」の実施

中高生と一緒に体験できる15のプログラムを用意したところ25名の申込みがありました。オリエンテーション、ボランティア活動体験、振り返りの3STEPも中高生と同様に行いました。



H25

体験先 100ヶ所
中学生 132名
高校生 95名

H26

体験先 115ヶ所
中学生 133名
高校生 71名

H27

体験先 118ヶ所
中学生 123名
高校生 88名

H28

体験先 121ヶ所
中学生 150名 小学生 25名
高校生 92名

横浜市教育委員会

都筑警察署

都筑防犯協会

(株)スリーハイ

(株)ニチイケアハウス

ニチイホームセンター北

都筑消防団

都筑地区センター、中川西地区センター、仲町台地区センター、北山田地区センター

振り返りでは、活動後の気づきや思いをグループで共有し、俳句で表現しました。



東京2020オリンピック・パラリンピック関連企画がスタートしました。



第2回東京2020オリンピック・パラリンピック関連企画を実施し、ボランティア mindset について考えました。



3. 事業のかなめ ～つながり～

3-1 創る

■主催者の「つながり」

主催三者はそれぞれの強みを生かし、「青少年の健全育成」という共通の目的を持ってつながりました。

つながりから生まれるもの

『はあと de ボランティア～中高生のための夏休みボランティア体験～』は試行錯誤を繰り返しながら、9回目が終了しました。この間、主催者同士で何度も話し合いを重ね、事業理念を積み上げてきました。「中高生に地域体験をさせたい」「地域のつながりを作りたい」「大人も中高生を理解したい」「ボランティア活動をとおして、学校や家庭ではできない体験ができるのではないか」「大人も中高生から良い影響を得られるのではないか」等々。そしてこれらすべてが主催者の思いとなり、成功や失敗を「経験」として蓄積し、次へとつなぎながら進んできました。

つながり作りは待つことから始まります。じっくりと時間をかけて作った「つながり」から生まれた力が事業の土台を作り、培った経験が、たんぼぼの綿毛のように様々なところに飛んでいきます。そしてその種は地域に根を張り、まちを作り、ネットワークを作り、青少年の未来につながっていきます。その過程を見ることも、主催者である私たちの喜びとなっているのです。継続は力なり。つながりは力なり。

都筑多文化・青少年交流プラザ 館長 林田 育美

つながることで生まれる新たなつながり

都筑区社会福祉協議会では、以前から中高校生のみなさんに「福祉」に対する理解を深めていただくため、夏休みにボランティア体験講座を実施してきました。

そんな中「つづきMYプラザ」の開所をきっかけに、平成20年から『はあと de ボランティア』として、これまでの福祉施設やボランティア活動に加え、地域で行われる多様な活動がメニューに加わるようになりました。

都筑区青少年指導員連絡協議会のみなさんや地区センターなど様々な関係者や団体がつながり、それぞれの立場でかかわることで、当初の目的を一步踏み出す形で「地域と青少年のつながり」が醸成されつつあると感じています。

近年では、参加した中高生が主体となったプログラムが始まるなど、さらに活動の広がりが見られるようになっていきます。この『はあと de ボランティア』が、中高生にとって、福祉活動や地域活動に関心をもち、また、地域のつながりを実感する契機となればと考えています。

社会福祉法人横浜市都筑区社会福祉協議会 事務局長 八木 克賢

「つながり」をつくることの楽しさ

『はあと de ボランティア』に関わるようになってから、6年が経ちました。青少年指導員として中高生に何ができるのか考えたり、中高生が普段どのようなことを考えているのか知ったりすることができ、私たちにとっても良い機会となっています。

青少年指導員は、青少年のための地域づくりをするボランティアとして、年間を通じて活動しています。主な活動は、それぞれの地区で取り組んでいますが、複数の地区が合同で活動したり、お互いの活動を見に行ったりすることもあります。「都筑区の子どもたちが、健やかに、のびのび育ってほしい」という共通の想いから、地区や団体を越えた「つながり」をつくって活動をしています。つながりをつくることで、多種多様な人たちとめぐり合うことができ、自分自身にも新たな発見があることが、ボランティアをすることの楽しさであると感じています。その楽しさを中高生にも体験してもらえるように、今後もサポートしていきたいと思えます。

都筑区青少年指導員連絡協議会 会長 村田 幸夫

■受け入れ先との「つながり」

主催者と受け入れ先とのつながりのきっかけはさまざまでした。こちら側から依頼する場合もあれば、中高生のボランティアを受け入れたい、と申し出てくれることもありました。これまでの9年間で、受け入れ先の数は121ヶ所にまで増えました。いろいろな施設・団体とつながり、その数が増え、中高生たちは地域の多様な場所で活動できるようになってきました。それは「中高生たちが地域とつながるチャンス」が増えてきたということを意味します。地域全体で青少年を育てていく土台ができてきました。

都筑民家園では毎年、竹林整備、ビオトープ清掃、茶室露地清掃に中高生ボランティアを当初から受け入れています。都筑民家園では「ボランティアは楽しくないと続かない」が受け入れ側の基本的な気持ちです。初めて体験するボランティアも、必要とされる仕事の意義とあわせてそれぞれの作業ごとに流しそうめんやお茶体験などの楽しさを提供しています。回を重ねるごとに学校のなかにもボランティア部があるのを知り、時代の流れを感じています。

これからのボランティアは単なるお手伝いから、自分たちで考える社会貢献、役に立ちたいという気持ちをどう行動に移すかを自分達の目線で考える時代に入ったのだと思います。中高生期待しています。

都筑民家園 木村 格

正直初めは、課題等で参加する生徒さんが多く、ボランティア意識は薄いものと勝手に思っていました。しかし、あゆみ荘に来てくれた高1の男子生徒さんは、そんな呑気な考えを打ち砕いてくれました。聞けば彼は、地域でのボランティア活動にも参加しており、支え合いの大切さ、奉仕への喜びを知るたいへん意識の高い生徒さんでした。

あゆみ荘で用意した仕事も機敏にこなし、私との会話の中では、福祉への関心や将来の夢までも語ってくれ、後半はどちらが体験指導しているか分からなくなりました。「夏ボラ」恐るべし！

彼に出会ったことで、受け入れ先の施設として、はあと de ボラで体験した中高生が「福祉」への関心を持ち、身近な場所で地域のボランティア活動につながる様に体験内容の充実を図る必要性を感じました。

横浜あゆみ荘 石原 憲一

柚木荏田南地区青少年指導員では、毎年8月に開催されている柚木荏田南夏まつりの子供おみこしを、はあと de ボランティアの皆さんに手伝ってもらっています。柚木荏田南地区青少年指導員は、6年前の連合自治会発足に伴いに初めて委嘱された上、3人しかいない小さな青少年指導員地区です。当初から様々な活動を行う場合は、他の地区とつながりを持って行っています。

柚木荏田南夏まつりの子供おみこしでは、はあと de ボランティアの中高生におみこしの飾りつけ指導・おみこしの先導・盛り上げ役として、ワッショイワッショイと元気にサポートしてもらっています。今後は、今までおみこしを担いできた子供たちが中高生となった時に、はあと de ボランティアとして地区で活躍してもらうのが当面の目標です。これからはあと de ボランティアを受け入れ、地域の子供たちと一緒に街を盛り上げていきたいです。

柚木荏田南地区青少年指導員 地区会長 内野 敦



■学校との「つながり」

平成20年にスタートした『はあと de ボランティア』が平成29年度、第10回目を迎えることとなります。今年度は活動プログラム数が121、中高生の参加総数が242名ということでした。「自分たちにできることは何か」という自らの問いかけに、子どもたち自身が考え行動してきた成果が、この数字になっていると思います。

心身ともに成長著しい中学生は、思春期という多感な時期でもあり、集団の中の自分の存在や社会の一員としての自分を意識した行動をとるようになります。そこで、周りの大人たちが、子どもたちの成長を支え、社会性や自主性を育てていくような働きかけや環境づくりを行うことが大切です。今回のような地域においてさまざまなボランティア活動に参加することは、そのきっかけとなると思います。学校では、子どもたちの発達段階に応じたカリキュラムを作成し教育活動にあたっていますが、学校だけでは限界があります。地域における異世代との交流や学校とは異なる環境での人とのかかわりなどが、学校の教育活動と相まって、子どもたちの健全育成により大きな力となり、成長を支えていくことになると思います。

社会性の基礎となるのが自己有用感です。人の役に立った、人から感謝された、人から認められたという自己有用感は、自分と集団や社会との関係を自他ともに肯定的に受け入れられることで生まれます。自己有用感が高まれば自尊感情も高くなり、この自己有用感に裏付けられた自尊感情こそが大切だと思います。今回のボランティア活動は、子どもたちが地域とつながり、社会参加をとおして成功体験を積み重ね、認められ、成長していく大きな力となっています。子どもたちの健全育成は大人の共通の願い。ボランティア活動をとおした事業が発展し広がっていくことを応援していきたいと思います。

横浜市立中川中学校 校長 栗原 公明

日々輝学園高校では「社会とかかわる力」を育むために、ボランティア活動を積極的に行っています。学校外でのボランティア活動を通して、生徒たちは日頃、体験できないような貴重な経験をさせていただいています。地域の方々に「ご苦労様、ありがとう」などと声を掛けてもらい、活動を終えた生徒たちは自信や達成感に満ち溢れています。さらには、別のボランティアにも挑戦したいという人も増えてきています。

今後も、社会とかかわることのできる貴重な体験の場として、地域との「つながり」を深めていけたらと思っています。

日々輝学園高等学校 横浜校 鈴木 美和子

本校は横浜市緑区十日市場にあり、中等部は全日型フリースクール、高等部は技能連携校として多くの生徒が通っております。生徒層は幅広く、中には発達に課題がある生徒もいますが、教育活動の一環としてボランティア活動を積極的に行っています。今年は夏休み中に3団体のボランティア活動に参加いたしました。

『はあと de ボランティア』はその中でも、なかなかボランティア活動の機会がない本校中等部の生徒も参加できること、生徒の特性を理解して活動できるように支援していただけることが大きな利点です。人の役に立てたこと、自分でも実践できたことが自信につながり、生徒にとって成功体験となります。オリエンテーションを受け、多様なボランティア活動から選択ができること、振り返りや、修了証授与まで一連の流れがしっかりしており、充実した取り組みができます。来年も多くの生徒が参加できることを願っています。

星槎学園中高等部北斗校 中等部主任 名取 みゆき

■地域と中高生との「つながり」

初めて目にし、耳にする活動に参加すること、近いのに遠い存在だった施設での体験が中高生たちの世界を広げてくれました。地域の施設・団体にとっても、青少年の存在は、組織に新しい風を吹き込んでくれるものであり、活動の幅が広がります。

前年度の経験を踏まえ、よりよい活動を目指して、再度同じ施設での活動に挑戦する中高生もいます。また、小さい頃利用していた施設で、今度は自分が利用者を支える側に、と活動を希望する中高生もいます。施設では「大きくなったねえ」と成長を喜んでくれました。



平成28年度
はあと de ボランティア
～中高生のための夏休みボランティア体験～

お礼の手紙

体験先 早濠川 ファンクラブ

名前 新居 知美

センター南はよく利用するのですが、早濠川にはあまり馴染みが無い中での今回のボランティアでした。

私はゴミ拾いを担当したのですが、拾っていくにあたり、人の「ながさ歩き」によるゴミが多いことに気づきました。タバコヤペットボトル、食べ物など一瞬のせえが積み重なってゴミがたまることを知り、看板などで注意書きがされてはいるファンも見つけ、飼主の注意が行き届いていないと実感しました。

また福富エムの話などで川のことで、自然のこと、草花の種類など普段お礼拝おことな情報に案内されて新鮮でした。

センター南という場所が新しい発見ができてとても良かったです。ありがとうございました。

主催：つづきMYプラザ・都筑区社会福祉協議会・都筑区青少年指導員連絡協議会

ポポラは、未就学児親子のための子育て支援センターです。親子がいろんな世代と交流できる機会を増やしたいと、中高生の受入れを始めました。最初は手探りでしたが、今では夏の歳時記となっています。

今年には特にうれしい再会がありました。

ひとつは、以前中学生の時に来てくれた子が、高校生として再度来てくれた事です。時間を経てもう一度同じ施設に行ってみようという気持ちと行動力がすごいと思いました。将来の目標に向かって活動する姿は、とても頼もしかったです。

もう一つは、かつて利用していた子が、中学生ボランティアとして来てくれた事です。開所して10年、当時2～3歳だった子が中学生になっても不思議はないのですが本当に驚きました！面影がありスタッフはすぐに分かりました。「小さい時楽しかったので、今度は自分が何かお手伝いしたいと思った」と参加したそうです。

小さかった子が何年かして支える側として再訪してくれる、こんな“つながり”を運んでくれる『はあと de ボランティア』は都筑の宝だと思います。これからも大切に続いていくようにと願っています。

都筑区子育て支援センターポポラ
施設長 岡 澄子

●保護者の声

- 今回の体験をきっかけに、地域の活動にも積極的に参加するようになりました。いろいろな人と接して良い経験になったので、また参加させていただきたいと思います。(中1 女子 母)
- 最初はボランティア活動をすることに躊躇していましたが、2年目は構えることなく参加できました。体験先が地域にとって必要な施設と感じ、2回目は更に責任感を持って活動したようです。(中2 男子 母)
- 去年に引き続きの参加で、楽しく活動できたと帰ってきました。身内や学校の先生以外の大人と接する機会が持て、良い経験になったと思います。ありがとうございました。(高3 女子 母)

3-2 広がる

■STEP UP プログラム

区内4つの地区センターとつづきMYプラザは、「中高生たちが STEP UP しながら成長する機会を作り、ひと夏だけでなく5年をかけてその活動を支える」という目的でつながりました。

このプログラムの主役はあくまでも中高生。中高生たちは『はあと de ボランティア』への参画をテーマに、今年度は「はあと de ボランティアの体験プログラムの一つを企画・実施する」という活動に取り組みました。

1年間の活動

参加を表明したのは昨年度の『はあと de ボランティア』経験者のうち中学生11名、高校生8名。「何ができるか」のアイデア出しに始まり、本番までに実施したミーティングは15回にも及びました。

話し合いを重ねるなかで、中高生たちは社会について考え、地域を知る必要性を感じるようになりました。そして、自分たちで出したプログラム案の問題点を見つけ、課題解決の糸口を探るために地域の方のお話を聞いたり、実際に現地を訪問したりもしました。

活動の集大成

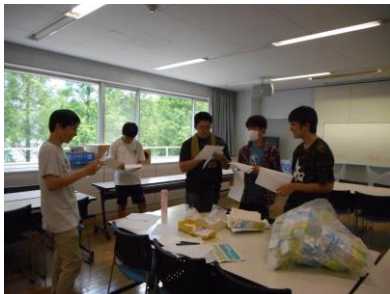

7/29 仲町台地区センター



8/1 北山田地区センター

大きな成長

参加した中高生たちは「企画ボランティア」という経験をとおり、大きく成長しました。互いを認めて議論を重ね、多様な人と関わり、コミュニケーション力やリーダーシップを身につけました。これからは「できた」という自信と喜びが、地域に、そして社会に目を向け、自ら行動を起こす支えとなるはずです。

来年度の企画に向け、新たな顔ぶれを交え、STEP UP プログラムは動き始めています。新たに加わったメンバーに対し、「2年目はもっとこうしたい！」と熱く思いを語ってくれた経験者もいます。中高生のつながりが続いていくよう、継続できるボランティアとして取組を続けていきます。



今年のプログラムは「小学生の自由研究の手伝い」に決定し、2ヶ所で行いました。

企画から準備、当日の進行、片付けにいたるまで、すべてをやり遂げた中高生たちの表情は達成感にあふれていました。

●参加者の声

今回、正直始まるまでいろいろな面で不安でいっぱいでした。自分一人ではどうにかしようと考えていたからです。しかし私の不安を解消してくれたのはSTEP UP メンバーであり、ボランティアの参加者であり、企画に参加してくれた子どもたちでした。STEP UP プログラムに参加することで私が得たものは沢山あります。イベントを企画するという経験もそうですし、何より、私が当初予想すらしていなかった、“人を信じること”の大切さを知ることができました。これから先もいろいろと不安を憶え、悩むことは多いと思いますが、今回の経験を活かし、一人で悩まず、仲間を信じてみようと思います。

(高2 男子)

■コラボレーション企画

『はあと de ボランティア』の振り返り・修了証授与が終わり、アンケート集計を終えた9月下旬に、「受け入れ先振り返りの会」を開催しています。事務局より今年度の事業報告をし、出席者からは活動の様子をご報告いただき、次年度に向けた話し合いをしています。そのなかで、「せっかくはあと de ボランティアで知り合ったのだから、受け入れ先同士がつながることで、今までと違ったプログラムが生まれるかもしれない。」という声があがりました。

地域の方の声を受けて、1月には「28年度に向けての受け入れプログラムを考える会」を実施しました。そこで、「施設やグループがつながることで、施設の利用者にとっても、中高生にとっても新しい体験が広がるのではないか。」と話し合われ、二つのプログラムが生まれました。

つづき地域活動ホーム くさぶえ × 都筑民家園

くさぶえを利用する障害のある方が都筑民家園に出掛け、普段の生活の中で得ることのできない体験をしました。その活動に中高生のボランティアが協力し、流しそうめんやゲーム大会などをしました。

くさぶえは、障害児・者とそのご家族の地域支援の拠点です。この企画の参加者は、障害のある高校生・成人の方10名。ボランティアさんは、始めは表情も硬く緊張している様子でしたが、流しそうめん用に竹を伐採する過程の中で、「竹が倒れた！」と笑顔で顔を見合わせて一緒に拍手し喜ぶ姿に変わっていきました。自然の中での解放感が障害のある方とボランティアの仲を結ぶ役割を果たしたのかもしれない。都筑区の地域資源で繋がる事で、そこに暮らす人たちの新しい出会いや発見ができた貴重な企画でした。

つづき地域活動ホーム くさぶえ 今平 佳奈子



都筑区子育て支援センター ポポラ × つどおう・JiJiBaBa 隊

読み聞かせ活動グループ「つどおう・JiJiBaBa 隊」と一緒に中高生がポポラを訪問して、0才～3才の子どもたちや保護者の方に、絵本やわらべうたを楽しんでいただきました。

8月19日にポポラにて、中高生たちによるおはなし会を行いました。私たちは参加する中学生たちに絵本の読み方や、会の進め方などをお教えしたのですが、最初は、生徒たちも初めてのことにちょっと戸惑いがあったようです。でも、生徒さんたちはすごく練習してくれてとっても上手でした。どうすれば、子どもたちに喜んでもらえるのか考えて努力してきた様子が見えました。ポポラの皆様には、おはなし会の募集やチラシ作りなど、すべてお世話になりました。私たちのグループだけでは出来ないことをコラボという形で実現させていただいたことにも感謝しています。

つどおう・JiJiBaBa 隊 吉村 陽子



3-3 育てる

■東京 2020 オリンピック・パラリンピック関連企画

今の中高生は 2020 年には高校生、大学生、社会人になっています。2015 年から、5 年をかけて子どもたちを育てていこうと、東京 2020 オリンピック・パラリンピックを念頭においたプログラムを企画しています。ボランティアとして、「何ができるのか」「何を求められているのか」「何がやりたいのか」「何をやるのか」5 年かけて積み上げていきます。また、このプログラムは、高校卒業後も参加できるオープンプログラムとしています。

平成 27 年度 「2020 年 東京オリンピック・パラリンピックに

どう関わっていただけるのかをメダリストと一緒に考えよう！」

一緒に考えた人：上原 大祐さん（バンクーバーパラリンピック アイススレッジホッケー銀メダリスト）

公開講座として開催し、中学生から大人まで約 30 名が参加。上原大祐さんとともに 2020 年東京オリンピック・パラリンピックに向けて“それぞれができること”について考えました。また、“アイススレッジホッケー”を知ってもらう活動にも参加しました。横浜駅周辺を実際に車いすに乗って移動しその大変さも体験しました。

●パラリンピックスポーツは障がい者のスポーツではない。“OFF SPORTS”である。足を OFF、目を OFF にして車いすなどのアイテムを増やすだけ。健常者も一緒にできる。

●マイナースポーツのファンを増やすことも 2020 年に向けて大事なことである。

⇒選手の環境づくりにつながる。

●駅のエレベーターの位置を知っておくことも“おもてなし”になる。

2012 年のロンドンオリンピックを見に行った。「そっちだと車いすでは行けないから、あっちに行きなさい。」と皆が教えてくれた。



平成 28 年度 「国際大会で通訳ボランティアをやるということ」を一緒に考えよう！

一緒に考えた人：朴 ジョンヨン先生（神田外語大学 体育・スポーツセンター専任講師）

佐久間 大樹さん（神田外語大学 英米語学科 4 年生）

公開講座として開催し、中学生から大人まで約 30 名が参加。いろいろな国の人々が一堂に集まる国際大会で、選手、その関係者、応援の方々などを支えるボランティアには何が必要なのか。実際に国際大会のボランティアを育成している先生やボランティアを経験した大学生と一緒に考えました。

●スポーツボランティアに求められる 6 つの要素（朴先生）

- ①おもてなしの心
- ②語学力・コミュニケーション力
- ③自文化・異文化理解
- ④責任感・使命感
- ⑤主体性・積極性
- ⑥スポーツ競技に関する専門知識

●実際に国際大会でやってみて良かったことは？（佐久間さん）

- 自分の語学力を客観的に測れた。
- 有名選手に会えた。
- 自分がやりたいことが見えてきた。

●2020 年に向けて、あなたは何をしますか？（参加者）

- スポーツ×語学の勉強
- 専門知識等の準備と情報収集
- 日本人としての心遣いと気遣いを大切にする。
- 観光、文化の多言語対応
- 異文化理解



■ 小学校5・6年生向けプレコース

地域のボランティア活動への関心を、より早い段階から育みたい。異年齢の子ども同士の学び合いや、地域の大人たちとのつながりの中で、自己肯定感を高めてほしい。そんな思いから、今年度から『はあと de ボランティア』の対象者をさらに広げようと、小学5・6年生向け「プレコース」をスタートしました。小学生が地域の大人や中高生と共に活動できる場を提供し、将来ボランティア活動に関心をもつきっかけを作りたいと思います。そして、中高生が「助ける」「支える」側に立つことを経験することで、『はあと de ボランティア』で得られる体験が、すべての子どもたちにとって、より一層深くなることを期待しています。

都筑区福祉保健課長 小西 祐子

● 募集案内

平成28年度 ●●夏休みボランティア体験 小学校5・6年生向けプレコース●●

はあと de ボランティア

考えよう！ 学、自分たちでできることを・・・
この夏、ボランティアをはじめませんか。中高生と一緒に体験しよう。
区民のいろいろな活動から自分たちのボランティア活動を見つけよう！

6/11(土) 受付開始
7/6(水) 20時 しのきり

STEP 1 オリエンテーション
ボランティアの仕組みや活動の注意事項を知ろう！
7月24日(日) 14:00～15:30 つづきMYプラザ センター北駅 徒歩3分 ノースポート・モール5階

STEP 2 ボランティア体験
区内の施設や団体・ボランティアグループで活動しよう！
7月26日(火)～8月19日(金)

STEP 3 振り返り・修了証授与
活動で学んだことを次のステップにつなげよう！
8月21日(日) 14:00～15:30 つづきMYプラザ センター北駅 徒歩3分 ノースポート・モール5階

STEP 1、2、3の順に参加して、ボランティア体験が修了するよ。

本事業(プレコース)は都筑区青少年つづきMYプラザ(特定非営利活動法人つづき民衆交流協会)に委託して運営しています。

保護者のみなさまへ

参加申込み

6月11日(土) 申し込みスタート！
対象 都筑区の小学校に通う5・6年生

申込み方法
窓口、FAX、電話、Eメール
6月20日(月)迄、つづきMYプラザの休館日です。

申込み事項
①参加者氏名(50フリガナ) ②性別 ③学校名・学年
④住所(郵便番号必須) ⑤保護者氏名 ⑥連絡番号(17歳未満は取得の番号)
⑦体験希望番号(必ず、第1希望～第3希望を記入)
※一か所に申し込みが集まった場合は調整させていただきます。

しめきり 7月6日(水) 20時 必着

申込み問合せ
つづきMYプラザ都筑区文化・青少年交流プラザ
〒224-0003 横浜市都筑区中央1-25-1ノースポート・モール5階
電話：(045) 914-7171 FAX：(045) 914-7172
Eメール：my-place@tsukiyuki-kouyuu.org

注意事項

- 7月9日(土)以降に体験決定通知をお送りします。
- 7月15日(金)までに決定通知がない場合は、つづきMYプラザまでお問い合わせください。
- オリエンテーションに、筆記用具と飲み物を持参してください。
- STEP 1、STEP 2、STEP 3とも、原則、児童のみの参加となります。
- 参加者はボランティア保険に加入します。(保険料は主催者負担)
- 行き帰りは保護者の責任のもと、必要の場合は送迎を依頼いたします。
- いざいざ個人情報等は本事業の運営以外の目的には使用しません。

昨年度参加した中高生の声

いろいろなことを学んだね。

- ①自分の住む街がこうやって清掃されていると知れてよかったです。
- ②私たちがやった少しのことで、誰かが助かるのは良いことだと思います。
- ③地域にはまだまだ受け入れてくれる優しい人たちがたくさんいると知りました。
- ④いろいろな人の笑顔を見ていて、とても楽しいと思いました。
- ⑤どんなことでも、まっすぐ挑戦することが大事。相手のためにもなるし、自分のためでもある。
- ⑥感謝されてうれしかった。
- ⑦知らない誰かと一緒に何かをすることが楽しかったです。

など、いろいろな学びができました。

つづきMYプラザ
つづきMYプラザ
都筑区文化・青少年交流プラザ
都筑区青少年指導員連絡協議会
都筑区福祉保健課

● 活動の様子



オリエンテーション



中川中央町内会



サッカーボールを贈る会



振り返り



修了証授与

はあと de ボランティア

小学校5・6年生向けプレコース 体験先一覧

小学生、高校生と一緒にボランティア体験ができます。体験を希望する番号を第1希望から第3希望まで選べます。*詳細は、つづきMYプラザまでお問い合わせください。

まちをきれいにしよう
【中高生の感想】活動して「ありがとう」と言われると、やってよかったと思う。

No	施設・団体名	月日	時間	体験内容
1	牛久保公園愛護会	8/6	13:00～18:00 前半：～15:00 後半：～18:00 (雨天、後者のみ中止)	公園愛護会の活動を体験します。 前半：みんなで相談して、木の銘板を作ります。(会場はつづきMYプラザ) 後半：花壇の水やりをして、木に銘板をつけます。(会場は牛久保公園)
2	荏田南近隣センター ハマロードサポーター	8/7 (雨天、中止)	10:00～12:00	荏田南近隣センターハマロードサポーターのお手伝いをします。清掃や花の手入れ、新しい花壇づくりも行います。
3	早瀬川ファンクラブ	8/14	10:00～11:30	早瀬川観水広場でのクリーンアップや草刈など、日陰で早瀬川やボランティア活動のことを学習します。一緒にやりましょう。

国際貢献のボランティアをしよう
【中高生の感想】自分ができることは大きなことではなく、小さなことでも誰かの役に立てる。

No	施設・団体名	月日	時間	体験内容
4	サッカーボールを贈る会	8/7	13:00～15:00	2017年にバングラディッシュの小学校の子ども達へ贈るサッカーボールの発送作業のお手伝いです。ボール磨き、メッセージ書き、梱包作業をします。場所は荏田南近隣センターです。
5		8/12	10:30～12:30	みんなで国際貢献について考えましょう。国際貢献の仕事をしている方のお話を聞きます。その後、使用済みの切手を整理し、日本国際ボランティアセンターに送ります。
6	つづきMYプラザ	8/12	14:00～16:00	送った切手はかボプラでの活動に役立ちます。
7		7/28	14:00～15:30	都筑区の小学校とポツワナの小学校が日々の暮らしや学校生活を一緒に「お互い」に関わりあっています。都筑区の小学生が描いた絵をポツワナに送る準備のお手伝いをします。

イベントのお手伝いをしよう

【中高生の感想】体験したことがないことをするのは、楽しかった。

No	施設・団体名	月日	時間	体験内容
8	柚木荏田南地区 青少年指導員	8/6	15:00～18:00	柚木荏田南祭りのお手伝い。おみこしの先導やサボーターをお願いします。
9	池辺地区 青少年指導員	7/31	9:30～14:00	夏休み体験教室。そうめん流しのお手伝い。イベントを楽しんで動いてくれる方ならどなたでもOKです。
10	牛久保公園愛護会	7/30 (雨天、7/31)	15:00～18:00	すれ夏祭り(サマーフェスティバル)ショップのお手伝いをします。 会場：すみが丘小学校 店名：フェイスティング・ポップコーン
11	せせらぎ公園「古民家」	8/7	9:00～13:00頃	夏休み企画「ザリガニつり遊び」で参加の子どもたちにザリガニつりを楽しく安全に行ってもらいたいのでお手伝いをします。
12	中川中央町内会	7/26 7/31	7:00～7:30	センター北広場でラジオ体操をします。みんなの前でラジオ体操をしたり、お菓子を配ったり、参加証にスタンプを押すお手伝いをします。 *8日間のうち参加可能日をお書きください。

地域の施設でお手伝いをしよう
【中高生の感想】地域との関わりを深めることは、とても大切なことだと思います。

No	施設・団体名	月日	時間	体験内容
13	川和小学校 コミュニティハウス	8/3	13:30～15:00	子育て支援用のおもちゃ、マットの整理、清掃(ぞうきんやウエットティッシュでふく)をします。
14	北山田小学校 コミュニティハウス	7/29	9:30～12:30	幼児親子、小学生低学年向け「おやつ作り」講習会の準備、お手伝いをお願いします。
15	都筑民家園	7/31	9:30～12:00	茶室周りの清掃をします。その後、茶室体験(300円)をします。

この夏休みにボランティアにチャレンジしてみよう！

第1希望から第3希望まで選んでね。

● 小学生の声

- 世界とつながることができた。それがとてもうれしかった。
- 自分たちで考えて活動することがこんなに楽しいんだということがわかった。

1. 事業の流れ

本事業は、STEP 1～3の順に参加して体験が修了する形です。STEP 1のオリエンテーションで心構えや活動の注意事項を知り、STEP 2で実際に体験し、STEP 3の振り返りで、活動で学んだことを次のステップにつなげます。

5月 中旬までに		1. 受け入れ先の集約 ・受け入れ先の開拓、確保、日程調整
6月 11日(土)	事前調整	2. 募集 (P18～P28 参照) ・10:00 受付開始 ・20:00 締切り
7月 12日(火) 13日(水) ↓		3. 申込の集計、体験先決定 ・体験先の調整 ・オリエンテーション日と体験先の決定通知送付
22日(金) ↓ 25日(月)		【STEP 1】 オリエンテーション (P14 参照) ・つづきMYプラザと4地区センターにて計6回実施 ・「ボランティア」についての話し合い(ワールド・カフェ) ・ボランティアの心構えや活動の注意事項 ・体験先の確認(日時、場所、事前連絡の有無、服装、持ち物等)
26日(火)	中高生の活動	【STEP 2】 ボランティア体験 (P15, 16, 19～26 参照) ・区内の施設や団体・ボランティアグループで活動
8月 ↓ 19日(金) 20日(土)		【STEP 3】 振り返り・修了証授与 (P17 参照) ・ボランティアをして気づいたこと、感じたことの話し合い ・「この夏の一句」作成 ・修了証授与 ・ボランティア活動時間数証明書発行(希望者のみ) ・体験先へのお礼の手紙・アンケート回収
9月 29日(木)	フィードバック	1. 受け入れ先アンケート回収、お礼の手紙発送 2. 受け入れ先振り返りの会 ・19:00～20:00(つづきMYプラザにて) ・実績報告 ・活動の様子と課題の共有
10月		
11月 30日(水)		3. 主催者振り返りの会 ・17:00～18:30(つづきMYプラザにて) ・次年度に向けた検討事項の確認

2. オリエンテーション

STEP 1のオリエンテーションは、中高生たちが自らの意志で申し込みをしたかどうかに関係なく、活動前の意識づけとして不可欠なものです。自由に意見を出し合える「ワールド・カフェ」のなかで、初めての参加者たちは不安な気持ちを共有し、先輩たちや地域の大人たちから励ましの言葉をもらいます。先輩たちもまた、異年齢交流、異世代交流を通じて自分の考えを広げ、夏の活動に向けての準備を整えます。

■ 6回の日程・時間・会場

①7/22 (金) 18:30~20:30	つづきMYプラザ
②7/23 (土) 9:30~11:30	中川西地区センター
③7/23 (土) 15:30~17:30	北山田地区センター
④7/24 (日) 9:30~11:30	都筑地区センター
⑤7/25 (月) 9:30~11:30	仲町台地区センター
⑥7/25 (月) 18:30~20:30	つづきMYプラザ

■ ワールド・カフェ

知識や知恵は機能的な会議室の中で生まれるのではなく、人々がオープンな会話をを行い、自由にネットワークを築くことのできる「カフェ」のような空間でこそ創発されるという考えに基づいた話し合いの手法。「対話を楽しむ」「話をよく聞く」「否定しないで受け止める」などのルールにより、たくさんの人の意見を聞くことができました。

■ 会場の様子



席を移動するたびにそれぞれのグループの雰囲気が少しずつ良くなって、会場全体の空気が変わっていきのがわかります。

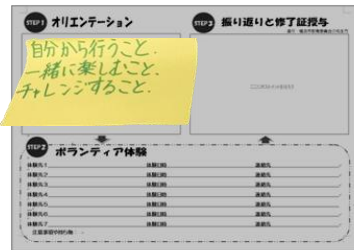

2回のテーブル移動を経て元のテーブルに戻ってくると、模造紙にはみんなの意見がびっしり。話し合いや模造紙の中から気づいたことをポストイットに記入します。体験先についても記入し、しおりを作成します。



最後に、STEP UP プログラム (P9参照) のメンバーが、活動当日のボランティアを募りました。オリエンテーション終了後、「行けるよ!」とすっかり打ち解けた様子の高校生たちが参加を名乗り出てくれました。

■ 参加者の声

やってみたい気持ちがあればチャレンジする!

- 私のこれからの原料
- 優しさで一杯!
- 私の挑戦

みなさんすごく前向きでやる気に満ちあふれた人が多かったので、ぜひ自分も周りの人々の喜んでくださる顔を想像しながら取りくもうと思った。

多くの人話を聞いていて初めてだったから不安だったけど、その不安がなくなって楽しもうと思うようになった。

- 人とのかわり
- 今だからできること
- 恩返し

- 将来の夢のための練習
- 自分が住んでいる町との関わりを深める
- 誰かの為になる

ボランティアに参加する人だけでなく、受け入れてくださる人の思いもあってこそできること。

3. 活動の様子

日差しが照りつける屋外や、人通りの多い駅構内など、さまざま場所でさまざまな人たちとふれあいながら活動に取り組んだ中高生たち。思いがけない感謝のことばや返ってくる笑顔に、疲れすらも心地よく感じる事ができたようです。その活動の様子の一部をご紹介します。

まちを住みやすくするために。。。



木の銘板作り
(牛久保公園愛護会)



花壇作り
(荏田南近隣センターハマロードサポーター)



早瀬川周辺清掃・草刈作業
(早瀬川ファンクラブ)

小さな子どもたちのために。。。



絵本読み聞かせ
(つどおう・JiJiBaBa 隊)



保育補助
(マーマセンター北保育園)



保育補助・清掃
(すくすく保育園)

高齢者や障害を持つ人たちのために、そして持つ人とともに。。。



配食サービスお手伝い
(ボランティア はまゆう)



物品販売
(かもめ福祉工房)



クッキー作り補助
(クラブハウスすてっぴな)

地域を豊かにするために。。。



柚木荏田南夏祭りお手伝い
(柚木荏田南地区青少年指導員)



東山田連合町内会夏祭りお手伝い
(生き生きクラブ)



「そうめん流し」お手伝い
(中川西地区センター)



すみれが丘小学校夏祭りお手伝い
(牛久保公園愛護会)



「ザリガニつり遊び」お手伝い
(せせらぎ公園「古民家」)

地球上のだれかのために。。。



リサイクル品仕分け作業
(WE21 ジャパン都筑)



一日警察官防犯キャンペーンお手伝い
(都筑防犯協会 都筑警察署)



サッカーボール磨き
(サッカーボールを贈る会)



切手整理
(つづき MY プラザ)



通訳ボランティアを考える
(つづき MY プラザ)



児童画展準備
(つづき MY プラザ)

4. 振り返り・修了証授与

『はあと de ボランティア』に参加した中高生が一堂に会し、この夏の活動について振り返ります。「こんなにたくさんの方がボランティアに行ったんだ。」に始まり、グループごとに自分たちの活動や感じたことを共有するなか、「そんな活動したんだ。私も来年やってみたいな。」「そういうところなら次の休みに友達と行ってみようかな。」といった意見も出てきます。各人がこの夏学んだことを次につなげる、大切なSTEP3です。

■参加者の声と夏の一句

変化する
自然も人も
錦なり

カンボジア
切手で貢献
笑顔生む



利用とは
視点が違う
責任感

ボランティア
新たな出会い
絆深まる

自分から人のために行動するとその成果が経験になって返ってくる！

相手も自分も
ハッピー♪

自分だけの考えだとなかなか上手くはいかないため、周りのみんなと協力するのが大事だということがわかった。

■会場の様子



オリエンテーションと比べると表情はとても柔らかく、グループのメンバーともすぐに打ち解けました。お互いの活動を笑顔で報告し合います。

活動で気づいたこと、感じたことを模造紙に書き込んでいきます。それをポストイットにも書いて、しおりの右側に貼り、自分のしおりを完成させます。



次に取り組むのは俳句づくり。「この夏の一句」として各グループ思い思いの作品が揃いました。



最後に一人ひとりに修了証を手渡しました。

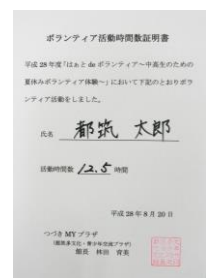
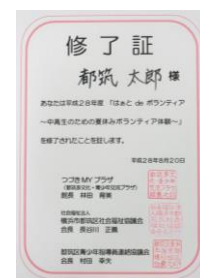

希望者に「ボランティア活動時間数証明書」を発行しました。

5. 募集要項

平成28年度

●●中高生のための夏休みボランティア体験●●



はじめて de ボランティア

考えよう! 今、自分たちにできることを・・・。
この夏、ボランティアをはじめよう♪ 新しい自分との出会いや発見ができるチャンス!!
区内のいろいろな活動から自分にぴったりのボランティア活動を見つけて参加しよう。

6/11(土)
受付開始

7/12(火)20時
しめきり

STEP 1 オリエンテーション

ボランティアの心構えや
活動の注意事項を知ろう!

7月22日(金)～7月25日(月)

- | | | | | |
|---|----------|-------------|-----------|------------------|
| ① | 7月22日(金) | 18:30～20:30 | つづきMYプラザ | (センター北駅 徒歩3分) |
| ② | 7月23日(土) | 9:30～11:30 | 中川西地区センター | (中川駅 徒歩3分) |
| ③ | 7月23日(土) | 15:30～17:30 | 北山田地区センター | (北山田駅 徒歩3分) |
| ④ | 7月24日(日) | 9:30～11:30 | 都筑地区センター | (都筑ふれあいの丘駅 徒歩3分) |
| ⑤ | 7月25日(月) | 9:30～11:30 | 仲町台地区センター | (仲町台駅 徒歩3分) |
| ⑥ | 7月25日(月) | 18:30～20:30 | つづきMYプラザ | (センター北駅 徒歩3分) |

STEP 2 ボランティア体験

区内の施設や団体・ボランティアグループで活動しよう!
活動施設、団体名、日程については、体験先一覧をご覧ください。

7月26日(火)～8月19日(金)

清掃・美化活動



保育・子育て支援



イベント補助活動



高齢・障がい者支援



※写真は、昨年度のものです。

STEP 3 振り返り・修了証授与

活動で学んだことを
次のステップにつなげよう!

8月20日(土) 10:30～12:30 都筑区役所 6階大会議室
(センター南駅 徒歩5分)

STEP1、2、3
の順に参加して、
ボランティア体験が
修了するよ。



- | | | | |
|----|--|------------|----------------|
| 主催 | つづきMYプラザ (都筑多文化・青少年交流プラザ) | 都筑区社会福祉協議会 | 都筑区青少年指導員連絡協議会 |
| 共催 | 都筑区役所 | 後援 | 横浜市教育委員会 |
| 協力 | 都筑警察署 都筑防犯協会 都筑消防団 | | |
| | 都筑地区センター 中川西地区センター 仲町台地区センター 北山田地区センター | | |

はあと de ボランティア 体験先一覧

体験内容・受入先からのコメントを読んで自分に合ったボランティア体験先を見つけよう！
申込み方法、申込書は最後のページにあります。

- 一覧にある日程のうち、体験を希望する日を選んで(1日以上)参加してください。
- 対象が中学生、高校生だけの施設があります。
- 詳細は、つづきMYプラザへお問い合わせください。



第2回 東京2020オリンピック・パラリンピック関連企画

公開講座

このプログラムは、2020年東京オリンピック・パラリンピックでのボランティア活動をめざした特別プログラムです。オープンプログラムとして、高校を卒業してからも希望者は2020年まで続けて参加することができます。

『国際大会で通訳ボランティアをするということ』を一緒に考えよう!

8月7日(日)10:30~12:30
場所: つづきMYプラザ

色々な国の人々が一堂に集まる国際大会で、主役である選手や選手関係者、競技関係者、応援の方々などを支えるボランティアには、何が必要なのだろうか。実際に国際大会でボランティアを経験した大学生や、先生と一緒に考えましょう。
(地域の方や保護者もご参加いただけます。)

一緒に考える人

朴 ジョンヨン 先生
(神田外語大学 体育・スポーツセンター 専任講師)
全国7外大連携プログラム通訳ボランティア育成セミナー
教育担当コーディネーター、筑波大学 体育専門学群 非常勤講師
2014年~2016年 千葉県主催 通訳ボランティア養成検討会議 委員

佐久間 大樹 さん(神田外語大学 英米語学科 4年生)
<過去通訳ボランティア参加大会>
世界フィギュアスケート選手権2014埼玉大会、
JA全農世界卓球2014東京大会
ジャパンパラウィルチエアーラグビー競技会2014、2015

NEW 中学生による、中高生のための STEP UPプログラム

昨年度の参加者に、「来年度のはあとdeボランティアのプログラムのひとつを企画してみよう!」と呼びかけたところ、「やってみたい!」と手があがりました。都筑区内にある地区センター4館とつづきMYプラザは、STEP UPプログラムを応援しています。

No	中学生	高校生	実施場所	受入れ可能日	時間	体験内容・受入先からのコメント
2	○	○	仲町台地区センター	7/29	12:30~17:00	2015年9月から1年かけて中学生、高校生が一生懸命話合せて企画したプログラムです。 身近な物を使って小学生の夏休みの宿題の工作や自由研究を手伝います。 一緒にやりましょう。応募、待ってます!
3	○	○	北山田地区センター	8/1	12:30~17:00	

NEW コラボレーション企画

体験先同士と一緒に企画したプログラムです。新しい企画に挑戦してみよう!

No	中学生	高校生	施設・団体名	受入れ可能日	時間	体験内容・受入先からのコメント
4	○	○	くさぶえ×都筑民家園 (実施場所は都筑民家園)	7/30	9:30~13:30	『レッツゴー! 遺跡公園・都筑民家園』 障害のある方の余暇活動支援イベント。竹の伐採、流しそうめん、ゲーム大会のお手伝い。一緒に楽しみましょう。
5	○	○	つどおう・JiJiBaBa隊×ポポラ (実施場所は 都筑区子育て支援センター ポポラ)	8/17、19 2日間参加できる方	17日 10:30~12:00 19日 10:00~11:30	都筑区子育て支援センターポポラを利用する0才~1才の子どもたちに『絵本の読みきかせとわらべうた』を楽しんでもらいます。 17日は練習会、19日は本番です。
6	○	○	つどおう・JiJiBaBa隊×ポポラ (実施場所は 都筑区子育て支援センター ポポラ)	8/17、19 2日間参加できる方	17日 10:30~12:00 19日 11:00~12:30	都筑区子育て支援センターポポラを利用する2才~3才の子どもたちに『絵本の読みきかせとわらべうた』を楽しんでもらいます。 17日は練習会、19日は本番です。

No	中学生	高校生	施設・団体名	受入れ可能日	時間	体験内容・受入先からのコメント
つづきMYプラザ 【参加者の声】 私たちがやった少しの事で、誰かが助かるのは良い事だと思いました。						
7	○	○	つづきMYプラザ	8/12	10:30～12:30	使用済みの切手を整理し、日本国際ボランティアセンターに送ります。
8	○	○		8/12	14:00～16:00	送った切手はカンボジアでの活動に役立てます。みんなで国際貢献について考えましょう。
9	○	○		7/28	14:00～15:30	都筑区の小学校とポツワナの小学校が日々の暮らしや学校生活を絵に描いてお互いに紹介しあっています。都筑区の小学生が描いた絵をポツワナに送る準備のお手伝いをお願いします。
青少年指導員事業 【参加者の声】 地域にはあたたかく受け入れてくれる人たちがいる事を知りました。						
10	○	○	柚木荏田南地区青少年指導員	8/6	15:00～18:00	柚木荏田南夏祭りのお手伝い。おみこしの先導やサポートなどをお願いします。
11	○	○	池辺地区青少年指導員	7/31	9:30～14:00	夏休み体験教室、そうめん流しでのお手伝いです。イベントを楽しんで動いてくれる方ならどなたでもOK
区民利用施設など 【参加者の声】 知らない誰かと一緒に何かをすることが楽しいと思えました。						
12	×	○	北山田地区センター	7/27、8/1、3(練習)と8/6、7(本番)できるだけすべて参加できる方	18:30～20:00	北山田の夏祭りに踊り手として参加します。3日間で練習し、8/6・7は本番(18:00～20:00頃)です。参加できない日がある方は、参加できない日を備考欄に記入してください。
13	○	○	中川西地区センター	8/7	10:00～14:00	子ども向け自主事業「そうめん流しに挑戦！」を一緒にお手伝いください。
14	○	○	仲町台地区センター	7/30	8:45～12:00	「子ども卓球教室」のお手伝いです。
15	○	○		7/30	12:30～16:00	「子どもおり紙教室」のお手伝いです。
16	○	○	都筑センター	8/1～8/19	9:00～15:00	受付業務・図書の整理など。元気に挨拶できる方。
17	○	○	鴨池公園こどもログハウス	7/28、29、30	9:00～12:00	かざぐるま作りのお手伝いなど。
18	○	○		8/18	9:00～12:00	紙ひこうき飛ばしのお手伝いなど。
19	○	○		8/2、4、9、11、16、18	9:00～12:00	しゃぼん玉遊びのお手伝いなど。
20	○	○		上記以外の7/26～8/19(8/15を除く)	9:00～12:00	ログハウス周辺の落ち葉ひろいやログに来る子どもたちと一緒に遊んでください。
21	○	○	川和小学校コミュニティハウス	7/30・31	10:00～12:00	夏休み将棋教室のお手伝いです。将棋のコマの動かしか方が分からなくても大丈夫です。
22	○	○		7/27・28	10:00～12:00	夏休みこども染め物教室のお手伝いです。
23	○	○		8/3	13:30～15:00	子育て支援用のおもちゃ、マットの整理、清掃です。
24	○	○	つづきの丘小学校コミュニティハウス	7/29	9:30～12:30	夏休み図書コーナーづくりです。
25	○	○		8/8	13:30～16:30	小学生科学実験教室の運営サポートです。
26	○	○		8/12	9:30～12:30	小学生草木染め教室の運営サポートです。
27	○	○	北山田小学校コミュニティハウス	7/29	9:30～12:30	幼児親子・小学生低学年向け「おやつ作り」講習会の準備・助手・片づけのお手伝いをお願いします。
28	○	○	都筑図書館	8/16～19	10:00～12:00	都筑図書館にあるティーンズコーナーに展示する本のPOPを作ってもらいます。紹介したい本を持参してください。
29	○	○	都筑民家園	7/31	9:30～12:00	茶室回りの清掃(9:30～10:30)と茶道体験(10:30～12:00)です。参加費は300円
30	○	○	せせらぎ公園「古民家」	8/7	9:00～13:00頃	「ザリガニつり遊び」のお手伝いです。夏休み企画、子どもたちを対象にザリガニつりを一緒に楽しく安全に行ってもらおうためのお手伝いをお願いします。

No	中学生	高校生	施設・団体名	受入れ可能日	時間	体験内容・受入先からのコメント
放課後キッズクラブ・はまっ子ふれあいスクール 【参加者の声】 子どもたちから接してきてくれたので良かった。						
31	○	○	茅ヶ崎小学校 放課後キッズクラブ	8/2~5	10:00~17:00 (4時間程度)	子どもたちと一緒に遊んでください。 毎年子どもたちが楽しみにしています。
32	○	○	つづきの丘小学校 はまっ子ふれあいスクール	7/26~29 8/1~5 8/8~10	9:00~16:00 (3~4時間程度)	子どもたちと体育館でバドミントン・野球・サッカー、教室で 工作・トランプ・折り紙などをして一緒に遊んでください。
33	○	○	荏田小学校 放課後キッズクラブ	8/1~5	8:30~13:00	こどもたちは、お兄さんお姉さんが大好きです！ 子どもたちと一緒に遊んでください。 思い出に残る一日を一緒に作りましょう。 今年もお待ちしています!!
34	○	○	南山田小学校 はまっ子ふれあいスクール	8/1~3	9:00~16:00	午前中は水遊び、午後は自由遊びです。
35	○	8/5		9:00~12:00	はまっ子縁日のお手伝いをお願いします。	
36	○	○		上記以外の 7/26~29 8/1~5 8/15~19	9:00~16:00 午前のみ午後のみ可	夏休み中、はまっ子の通常活動です。子どもたちと一緒に 遊んでください。 午前だけ、午後だけでも可能です。 その場合は申込書の備考欄に記入してください。
37	○	○	中川小学校 はまっ子ふれあいスクール	8/1~5	9:00~15:00 午前のみ午後のみ可	夏の遊び、工作などの手伝い。 今年も楽しみにしています。 午前だけ、午後だけでも可能です。 その場合は申込書の備考欄に記入してください。
38	○	○	東山田小学校 はまっ子ふれあいスクール	8/1~19 <small>(8/11、土・日・を除く)</small>	9:00~16:00	夏休みに子ども達と楽しく遊べて、年上らしく見本になるよう に頑張る方お願いします。
39	○	○	荏田南はまっ子ランド <small>(荏田南小学校放課後キッズクラブ)</small>	7/26	9:00~12:00	毎年ボランティアのお兄さん、お姉さんが来てくれるのを 楽しみにしています。 スーパーボールすくいのお手伝いです。
40	○	○		8/1	9:00~12:00	毎年ボランティアのお兄さん、お姉さんが来てくれるのを 楽しみにしています。水風船投げ大会のお手伝いです。
ボランティアグループ 【参加者の声】 受け入れ先の皆さんの心づかいが優しかった。						
41	○	○	WE21ジャパン都筑 (国際貢献団体)	8/2~6 8/9、10	10:30~14:00	みなさんからの寄附品を販売して、その収益で海外支援する リサイクルショップ。お客様との会話を楽しみながら店内 作業をお手伝いしてください。
42	○	○	早淵川ファンクラブ	8/14	10:00~11:30	早淵川親水広場でクリーンアップや草刈作業をします。 自然と人とのふれあいの拠点です。 日陰で早淵川やボランティア活動のことを学習します。一緒に やりましょう。
43	○	○	茅ヶ崎公園愛護会	7/30、8/6	9:00~11:00	アジサイの剪定と挿し木のお手伝いをお願いします。 植物が好きで、体を動かすことの好きな人。
44	○	○	いきいきサロン	8/12	9:30~11:30	小学生の切り絵体験の手伝い。 自分で来られる方、帰れる方、小学生に優しくできる方。 場所は勝田団地第2集会場
45	×	○	生き活きクラブ	8/5、6	18:00~20:30	東山田連合町内会夏祭り会場にて物品販売のお手伝い。 明るくはきはきと挨拶の出来る方。 会場は山田小学校です。
46	○	○	ボランティア はまゆう	8/3、17	9:00~13:00	葛が谷地域ケアプラザにて 高齢者向けのお弁当の調理と配達のお手伝い。 明るく、元気な方。約束が守れる方。
47	○	○		8/10	9:00~13:00	加賀原地域ケアプラザにて 高齢者向けのお弁当の調理と配達のお手伝い。 明るく、元気な方。約束が守れる方。

No	中学生	高校生	施設・団体名	受入れ可能日	時間	体験内容・受入先からのコメント
48	○	○		7/30 (雨天の場合7/31)	15:00～19:00	夏祭りショップ応援 会場:すみれが丘小学校 集合:つづきMYプラザまたは会場(会場の場合は15:30) 店名:テイスティング・ポップコーン
49	○	○	牛久保公園愛護会	8/6	13:00～18:00	公園愛護会 活動体験 前半:みんなで相談して木の銘板づくり。 (会場はつづきMYプラザ) 後半:花壇の水やり・木に銘板をとりつけます。 (会場は牛久保公園) 前半(13:00～15:00)のみ、後半(15:00～18:00)のみも可能です。その場合は申込書の備考欄に記入してください。
50	○	○	つどおう・JiJiBaBa隊	8/6	10:00～12:30	都筑図書館の絵本コーナーで子どもに本を読んであげる催しです。子どもが図書館の本を「よんで～」と持ってきたらそれを読んであげます。子どもはとても喜びます。
51	○	○	ニュータウン動物愛護会	7/31、8/7	13:30～16:00	動物を飼いたい人と、新しい家族を探している動物の出会いの広場でのお手伝いです。ペットの防災や飼い方の相談などもあります。場所は、センター南すきっぷ広場です。
52	○	○	サッカーボールを贈る会	8/7	13:00～15:00	2017年にバングラディッシュの小学校の子どもたちへ贈るサッカーボールの発送作業のお手伝い。ボール磨き、メッセージ書き、梱包作業。 場所は荏田南近隣センター。
ハマロードサポーターなど 【参加者の声】 いつもお世話になっている街をきれいにできて嬉しく感じました。						
53	○	○	センター南ハマロードサポーター	8/10	14:00～15:30	8月10日は「道の日」です。都筑土木事務所主催のイベントに先がけてセンター南駅前「すきっぷ広場」周辺のゴミ拾い等の清掃活動を行います。
54	○	○	荏田南近隣センター ハマロードサポーター	8/7 (雨天顺延)	10:00～12:00	荏田南近隣センターハマロードサポーターのお手伝い。 清掃や花の手入れ。新しい花壇づくりも行います。
地域活動など 【参加者の声】 地域の絆を感じ、地域との距離を近くすることができた。						
55	○	○	都筑防犯協会 都筑警察署	8/15	15:00～16:30	一日警察官として、防犯キャンペーンを行います。 場所はセンター南駅前です。
56	○	○	都筑消防団	8/6	14:00～17:15	京セラ(地域事業所)の夏祭りで消防団員募集活動のお手伝い。正しい言葉遣い・態度が出来る方、約束を守れる方。
57	○	○		7/31	9:00～12:00	「夏休みの昆虫観察会」参加の子どもたちのお世話と園路の掃除。
58	○	○	都筑里山倶楽部 (都筑中央公園)	8/7	11:00～14:00	「七夕・そうめん流し」毎年大勢の参加者で賑わう行事です。都筑中央公園の竹林の間伐で出た竹の樋(とい)を使ったそうめん流しです。器・箸も竹を使って手作りしてもらいそれを使用します。参加者の整理、体験作業のフォローなどのお手伝いです。
59	○	○	中川中央町内会	7/26～7/31	7:00～7:30頃	毎年、この時期センター北広場公園でラジオ体操を行っています。7日間で延べ2千人程度の子どもたちが集合し、ラジオ体操を行います。 模範体操と整列させてお菓子の配布、参加証にスタンプを押すなどの作業を行っていただきます。

No	中学生	高校生	施設・団体名	受入れ可能日	時間	体験内容・受入先からのコメント
子育て支援 【参加者の声】 子どもたちに元気をもらいました！						
60	○	○	都筑区子育て支援センター ポポラ	8/17、18	13:30～16:30	乳幼児のあそび見守り、手作りおもちゃの作製など。 子どもたちと楽しくすごしてみたいと思う方。 基本的な予防接種は受けている方。
61	○	○	おやこの広場 ぷらっとカフェ	8/1、2	13:00～16:00	あかちゃんとその保護者とのふれあい体験。 約束が守れて、積極的な方。 場所は、仲町台(駅から徒歩3分)。
62	○	○	親と子のつどいの広場 すくすくサロン	8/1～19 (8/11～17、土・日を除く)	9:45～15:45	サロンに遊びに来る親子(主に0～3才)とのふれあい、 プールの日の準備・片付け。 明るく元気で優しく接してもらえる方。 場所は佐江戸町(地藏尊前バス停近く)。
63	○	○	都筑冒険あそび場 まんまるプレイパーク	8/1、2、8、9	10:30～17:00	遊び場をつくって子どもたちと遊ぶ。流しそうめんなどの 準備。元気で外が好きな人。
64	○	○	子育て子育て支援センター ぽぽぽ	8/1～19 (土・日・祝を除く)	9:00～14:00	保育の手伝いや、子どもと遊ぶ。 優しい気持ちで子どもと接して下さる方。
65	○	○	子育て子育て支援センター 一時保育 さんぽ	8/1～19 (土・日・祝を除く)	9:00～14:00	保育の手伝いや、子どもと遊ぶ。 優しい気持ちで子どもと接して下さる方。
66	○	○	親と子のつどいの広場 つづき	8/1、2	13:00～16:00	あかちゃんとその保護者とのふれあい体験。 約束が守れて、積極的な方。 場所は、南山田(北山田駅徒歩8分)。
保育所(公立) 【参加者の声】 みんなの笑顔を見ているととても楽しいと思いました。						
67	○	○	横浜市立茅ヶ崎保育園	8/1～19 (土・日・祝を除く)	8:30～16:30	保育補助、清掃、作業など。 明るく子どもが好きな方。麻疹の予防接種を受けている 方。 要検便
68	○	○	横浜市立大熊保育園	8/1～5	9:00～16:00	保育補助、清掃、作業など。 明るく元気で意欲的、子どもが好きな方。 挨拶ができて約束や身なりなど園のルールを守れる方。 要検便
69	○	○	横浜市立みどり保育園	8/16～18	9:00～16:00	保育補助、清掃、作業など。 子どもが好きで意欲のある方。 麻疹の予防接種を受けている方。 要検便
70	○	○	横浜市立中川西保育園	8/1～5	9:00～15:00	園児と遊ぶ、保育の手伝い。 保育の仕事に興味のある方、約束を守れる方。 要検便
71	○	○	横浜市立茅ヶ崎南保育園	8/2～10 (土・日を除く)	9:00～15:30	保育補助、清掃、作業など。 子どもが好きで、目的を持って体験したい方。 要検便

No	中学生	高校生	施設・団体名	受入れ可能日	時間	体験内容・受入先からのコメント
保育所						
【参加者の声】 ただ動くだけではなく、周りを見ながら動かなければならないと学びました。						
72	×	○	つづきルーテル保育園	8/1～5、8、9、17～19	8:30～16:30	保育補助(着替え、食事、遊び介助)、清掃等。 正しい言葉遣い・態度ができる方、健康な方。 要検便(含むO-157)
73	○	○	ナーサリーつづき	8/4	9:00～16:00	保育補助。晴天の場合はボディーペインティングをやり ます。子ども好きで、きちんと挨拶ができる方。 要検便(含むO-157)
74	○	○	マーマセンター北保育園	8/1～19 (土・日・祝を除く)	8:30～16:30	保育補助、清掃。 明るく元気な方、挨拶の出来る方。 要検便(含むO-157)
75	○	○	認定こども園 エクレス保育園	8/12、15、16、17	9:00～16:00	園児と遊ぶ(プールあり)、保育の手伝い。 明るく元気に挨拶のできる方、約束を守る方。 要検便
76	×	○	ゆうぽーと保育園	8/1～19 (土・日・祝を除く)	9:00～17:00	各年齢別のクラスに入り、保育体験。 明るく元気で子ども好きで意欲のある方、又は保育士を 目指している方。 続けて2～5日来られる方。その方が楽しく体験 できます。麻疹の予防接種を受けている方。 要検便
77	○	○	アスク北山田保育園	8/1～19 (土・日・祝を除く)	9:00～17:00	園児と遊ぶ、保育の手伝い。 明るく元気に挨拶のできる方。
78	×	○	アスクセンター南保育園	8/2～5、8、9、18、19	9:30～16:30	遊びを通して子どもとふれあう。保育補助。 子どもに優しく接し、楽しく一緒に遊べる方、 明るくマナーの守れる方。
79	○	○	中川小桜愛児園	8/2、3、4、18、19	9:00～13:00	保育士の仕事体験。 明るく元気な方、挨拶や礼儀がきちんとしている方。 要検便(含むO-157)
80	○	○	都筑ひよこ保育園	8/1～19 (土・日を除く)	8:30～16:30	園児と遊ぶ、着替えや食事の世話など。 乱暴な言葉遣いや生徒さん同士のおしゃべりは慎んで ください。写真の撮影は禁止しています。 要検便(含むO-157)
81	×	○	よこはま夢保育園	8/8、9、10	9:00～16:00	保育補助。 明るく子どもたちと遊ぶ約束が守れる人。
82	○	○	すくすく保育園	8/4、5 (どちらか1日)	9:00～17:00	保育補助、清掃。 子ども相手の重要な仕事になります。 責任感を持って真面目に取り組んでください。 要検便(含むO-157)
83	○	○	第二しらとり台保育園	8/1～19 (土・日・祝を除く)	9:00～16:00	子どもと遊ぶ、清掃。挨拶、返事、言葉遣いを大切に する方。自らこどもに話しかけてください。 子どもが喜ぶしますのでよろしく願いいたします。
84	×	○	勝田保育園	8/1、2、3	9:00～16:00	保育見学、保育補助ほか。 園のルールを守り、挨拶の出来る方。
85	○	○	グローバルキッズ都筑ふれあいの丘園	8/1～19 (土・日・祝を除く)	9:00～16:00	子どもと遊ぶ(プールあり)、保育の手伝い。 子どもを好きな方。
86	○	○	パレット保育園センター南	8/1～19 (土・日・祝を除く)	10:00～16:30	保育のお手伝い、園児と遊ぶ、プールや水遊び。 明るく元気で挨拶がしっかりでき、約束が守れる方。 給食の補助をしたいと思う方は、要検便(含むO-157)
87	○	○	なかまっこ園	8/2、3、4	9:00～17:00	保育体験。外見も大事なので、保護者様から信頼されるよ うな身だしなみをしてください。
88	○	○	やまゆりキッズ 横浜みずほ幼稚園	8/1～5	9:00～16:00	保育補助。 明るく元気で子どもと接するのが好きな方。 要検便

No	中学生	高校生	施設・団体名	受入れ可能日	時間	体験内容・受入先からのコメント
障がい児・者施設 【参加者の声】さまざまな生活スタイルや時間の使い方を感ずることができました。						
89	○	○	ワーク中川	8/1～9 (土・日を除く)	9:00～16:00	利用者の方々とともに、作業を中心とした活動を行い、必要なお手伝いをさせていただきます。利用者の方を一人の大人として接していただける方。 約束を守れる方。 要検便(含むO-157)
90	○	○	アスタPC	8/1～5、8、9、10 8/18,19	9:00～17:00	車椅子体験、作業補助。 明るく元気に挨拶ができる方。約束をまもれる方。
91	○	○	花みずき	8/8、9、10	9:30～15:30	成人の知的障がい者の方々との余暇活動に参加。散歩や調理を一緒に行う。明るく元気に挨拶ができる方。
92	○	○	アスタ荏田	8/1～3、8～10 8/15～17、19	9:30～16:30	障がい者就労支援施設における菓子製造など。 障害を持った方に優しく接することができる方、約束を守れる方。
93	○	○	クラブハウスすてっぷなな	8/1～12 (土・日・祝を除く)	9:30～15:00	利用者との作業(犬用クッキー作り等)。 支援ややってあげるではなく一緒に作業ができる人。
94	○	○	つづき活動ホームくさぶえ	8/4、5、12	10:30～16:00	障がい児・者の活動補助、話し相手など。 スタッフの話を聞き行動できる方、約束を守れる方。
95	○	○	都筑むつみ会	8/1～10 (8/6、7を除く)	9:30～15:30	脳卒中後遺症のある利用者の活動支援。 一緒に軽いスポーツ、製品作りなどをする、話し相手になる、等。やってみたいと思う方。
96	○	○	ごぼうハウス都筑	8/8、9、10	10:00～15:00	焼き菓子の製造販売。素直で明るい方。
97	○	○	かもめ福祉工房	8/10	9:30～15:30	利用者と販売の仕事、仲町台駅前の清掃活動。 真面目に取り組んでいただける方。
98	○	○	地域活動支援センター さくらんぼ	8/1～14 (土・日・祝を除く)	9:00～16:00	障害者支援活動。元気で明るい方。
99	○	○	横浜市障害者研修保養センター 横浜あゆみ荘	8/5、7	9:30～11:30	宿泊のお客様のチェックアウト作業、宿泊室清掃、 行事準備他。
100	○	○	ナトゥールハウス	8/7～11	10:30～13:30	利用者さんとのコミュニケーション、余暇活動など。 明るく元気のある方。
地域ケアプラザ 【参加者の声】どんなことでも、まず挑戦することが大切だと思いました。						
101	○	○	横浜市中川地域ケアプラザ (高齢者デイサービス)	8/1～19 (日曜を除く)	10:30～15:00	お話し相手、レクのお手伝い、テーブルゲームのお相手 (囲碁、将棋、トランプなど)。元気な学生さん、大きな声で 会話ができる方。
102	○	○	横浜市中川地域ケアプラザ (児童デイサービス)	8/1～19 (日曜を除く)	14:00～17:00	障がい児とふれあう。元気で明るい方。約束を守れる方。
103	○	○	横浜市新築地域ケアプラザ (高齢者デイサービス)	8/1～19 (日曜を除く)	10:00～15:30	高齢者デイサービスでのお手伝いです。明るく元気に挨拶 できる方。
104	○	○	横浜市新築地域ケアプラザ (障がい児余暇支援)	8/2	9:00～16:30	学齢障がい児余暇支援事業。 一緒に楽しみ学ぶ姿勢を持てる人。 7/24(日)9時～12時に事前説明会があります。 全体のオリエンテーションは、④都筑地区センター以外を 選んでください。

No	中学生	高校生	施設・団体名	受入れ可能日	時間	体験内容・受入先からのコメント
105	○	○	横浜市加賀原地域ケアプラザ	8/1～19	9:30～16:30	すくすくプラザ(子育て支援事業)のお手伝い。明るく元気にお話のできる方、約束を守る方。
106	○	○		8/4	9:00～12:00	すくすくプラザ(子育て支援事業)のお手伝い。水遊びをします。明るく元気にお話のできる方、約束を守る方。
107	○	○	横浜市葛が谷地域ケアプラザ (高齢者デイサービス)	8/1～19	10:00～15:00	高齢者の話し相手、お茶出し、レクリエーション補助等。元気に挨拶できる方、明るい方。
108	○	○	東山田地域ケアプラザ (高齢者デイサービス)	8/1～19	9:00～16:00	高齢者デイサービスにて、イベント(夏祭り8/8～8/13)のお手伝い、お見送りまで。お話し相手など。明るく元気にお話のできる方。約束を守る方。
高齢者施設 【参加者の声】 「無言ではなく、お声をかける」を学びました。						
109	○	○	介護老人保健施設 若葉が丘	8/1～19	10:00～14:00	高齢者の方とのコミュニケーション、レクリエーション参加等。約束を守る方。
110	○	○	特別養護老人ホーム ハビネス都筑	8/7	10:00～16:00	夏祭り(屋台等)のお手伝い、高齢者の方とのコミュニケーション。元気で優しい方、高齢者の方と楽しくお話し出来る方。
111	○	○	特別養護老人ホーム 都筑の里	8/6～10	13:00～16:00	お風呂後の手伝い、フロアでのレクリエーション等。礼儀、一般常識のある方、やる気のある方。
112	○	○	特別養護老人ホーム 中川の里	8/13	9:30～16:00	高齢者の方と会話・工作などの活動支援。
113	○	○	グループホーム都筑の丘	8/1～19	9:00～16:00	お話し相手、散歩、レクリエーション、家事手伝い。介護の仕事に興味がある方。認知症を理解でき、笑顔でお話ができる方。
114	○	○	クレール横浜つづき	8/1～19	10:00～16:00	ご利用者様の生活のお手伝い。コミュニケーションや外出の際の付き添い、ふれあい等。ご利用者様と丁寧で話をしていただける方。
115	○	○	高齢者グループホーム 横浜ゆうゆう	8/1～19	10:00～15:00	認知症のご利用者との話し相手、散歩の付き添い、レクリエーションを共に楽しむ。お年寄りと接したい方。
116	○	○	グループホーム翠嵐の風	8/1、8、15	9:00～16:00	利用者とのコミュニケーションを中心に余暇活動に参加。職員の指示に従うことができる方、適切な言葉使いができる方。
117	○	○	グループホームふあいと南山田	8/1～10	9:00～16:00	認知症高齢者の方々と一日の流れを体験。明るく元気に過ごしてください。
118	○	○	高齢者グループホーム そまやまの里	8/1～19 (土・日を除く)	10:00～15:00	認知症高齢者の方々と散歩、レクリエーションなど。介護に興味がある方。
119	○	○	高齢者グループホーム横浜はつらつ	8/1～19	9:00～16:00	認知症高齢者の方のお話し相手及び一緒に洗濯物たたみ等の簡単な補助。高齢者が好きな方。
120	○	○	グループホーム夢観(ゆうみん)	8/1～19	9:00～18:00	認知症高齢者の介護施設。認知症への理解を地域に深めていけたら有難いです。ご入居者様との会話やレクリエーション参加。生活スペースの掃除や洗濯、食事作りや散歩などのサポート。高齢者に優しく出来る方。
121	○	○	グループホーム朝日のあたる家	8/1～19	9:30～18:00	認知症高齢者の方々と会話・散歩支援・お茶出し・行事参加。どなたでも安心して来て下さい。人の話が聞ける方。

参加申込み

6月11日(土) 申込みスタート!

対象 都筑区在住、在学、
つづき MY プラザを利用している中学生と高校生

かかる費用 • 交通費 (体験先までの往復の交通費)
• 検便代 (検便の要、不要は体験先一覧参照)

申込み方法 窓口、FAX、電話、Eメール

6月20日(月)はつづき MY プラザの休館日です。

申込み事項 ①氏名 ②性別 ③住所 (郵便番号必須) ④本人の連絡先
⑤緊急連絡先 (保護者の携帯など) ⑥学校名・学年
⑦オリエンテーション希望日 (必ず、第1希望、第2希望を記入)
⑧体験希望日数 ⑨体験希望番号と希望日 (必ず、第1希望～第3希望を記入)
*定員を超えた場合は、調整して連絡します。

しめきり 7月12日(火) 20時 必着

申込み問合せ つづきMYプラザ(都筑多文化・青少年交流プラザ)
〒224-0003 横浜市都筑区中川中央1-25-1 ノースポート・モール5階
TEL:(045)914-7171 FAX:(045)914-7172
e-mail: my-plaza@tsuzuki-koryu.org

右の申込み用紙に
必要事項を記入してね。



注意事項

- 7月16日(土)以降に体験先決定通知をお送りします。
- 7月20日(水)までに決定通知が届かない場合は、つづきMYプラザまでお問い合わせください。
- オリエンテーションに、筆記用具と飲み物を持参してください。
- 参加者はボランティア保険に加入します。(保険料は主催者負担)

昨年度参加者の声

- ☺ 自分の住む街がこうやって清掃されていると知れてよかったです。
- ☺ お話をしていて、高齢者の方は知識が豊富だと思いました。お話の中で、いろいろな事を学ばせてもらいました。
- ☺ 私たちがやった少しの事で、誰かが助かるのは良いことだと思いました。
- ☺ 地域には、あたたかく受け入れてくれる優しい人たちがたくさんいることを知りました。
- ☺ 普段は自分の周りの友だちの事しか考えていなかったけれど、ボランティアを通して、他者へ配慮することの大切さや、みんなが良い環境と思える街にするにはどうしたら良いかを考えることができ、視野が広がったと感じました。
- ☺ いろいろな人の笑顔を見ていると、とても楽しいと思いました。
- ☺ ボランティアに行く前は子どもとうまく話することができるか不安しかなかったけれど、いざ行ってみると子どもたちから接してきてくれたので、うまく話することができて良かったと思いました。

いろんなことを
学んだね。



など、いろいろな声が届きました

平成 28年度

つづきMYプラザ : FAX (045) 914-7172

申込み用紙



①	ふりがな			②	男 ・ 女		
	氏名						
③	住所	〒	区				
④	本人の連絡先						
⑤	緊急連絡先 (保護者の携帯など)						
⑥	学校名 (学年)	(年)					
体験先が保育園、高齢者・障がい児・者施設、地域ケアプラザになった場合、 体験当日の連絡などのために上記①～⑥を体験先へお伝えしますので、ご了解ください。							
⑦	オリエンテーション ・希望日時の番号を記入 ・必ず第2希望まで記入	① 22日(金) 18:30～	つづきMYプラザ	第1希望	<input type="checkbox"/>		
		② 23日(土) 9:30～	中川西地区センター	第2希望			
		③ 23日(土) 15:30～	北山田地区センター		<input type="checkbox"/>		
		④ 24日(日) 9:30～	都筑地区センター				
		⑤ 25日(月) 9:30～	仲町台地区センター				
		⑥ 25日(月) 18:30～	つづきMYプラザ				
		⑧	体験希望日数	合計	日		
⑨	体験希望番号 と 希望日 ・同じ体験番号で2日以上希望 の場合は、同一欄に記入 ・必ず第3希望まで記入	<第1希望>		<第2希望>		<第3希望>	
		<input type="text"/> 番 <input type="text"/> 月 <input type="text"/> 日	<input type="text"/> 番 <input type="text"/> 月 <input type="text"/> 日	<input type="text"/> 番 <input type="text"/> 月 <input type="text"/> 日	<input type="text"/> 番 <input type="text"/> 月 <input type="text"/> 日	<input type="text"/> 番 <input type="text"/> 月 <input type="text"/> 日	<input type="text"/> 番 <input type="text"/> 月 <input type="text"/> 日
		<input type="text"/> 月 <input type="text"/> 日	<input type="text"/> 月 <input type="text"/> 日	<input type="text"/> 月 <input type="text"/> 日	<input type="text"/> 月 <input type="text"/> 日	<input type="text"/> 月 <input type="text"/> 日	<input type="text"/> 月 <input type="text"/> 日
		<input type="text"/> 月 <input type="text"/> 日	<input type="text"/> 月 <input type="text"/> 日	<input type="text"/> 月 <input type="text"/> 日	<input type="text"/> 月 <input type="text"/> 日	<input type="text"/> 月 <input type="text"/> 日	<input type="text"/> 月 <input type="text"/> 日
⑩	備考 上記にあてはまらない場合は、 こちらにご記入ください。						

切り取り

*体験希望番号と希望日は、第2、第3希望も必ずご記入ください。

*申し込み開始は、6月11日(土)、締切りは7月12日(火)20:00です。
但し、6月20日(月)は休館日です。



個人情報取扱いに関する同意書 (施設利用のために)

(個人情報保護管理者) 特定非営利活動法人 つづき区民交流協会 個人情報保護管理者 事務局長
 (利用目的) 1. お客様の施設利用、および当協会のサービス提供に対する申込手続およびご連絡のため、
 2. 施設PRのため、写真撮影等をする場合があります(個人情報の開示等に関して) 情報を提供された
 お客様は、該当情報に関して利用目的の通知、開示、訂正・追加・削除、利用又は提供の拒否を要求
 いただける権利を有しております。 *当協会の個人情報の取扱詳細につきましては、当協会の
 ホームページまたは施設内掲示の「当協会における個人情報の取扱いについて」に掲載しております。
 *なお、いただいた個人情報は施設利用管理の目的以外には利用いたしません。
 上記についてご同意の上お申し込みください。

【申込み先・問合せ】
 つづきMYプラザ(都筑多文化・青少年交流プラザ)
 横浜市都筑区中川中央1-25-1 ノースポート・モール5階
 TEL : (045) 914-7171
 FAX : (045) 914-7172
 e-mail : my-plaza@tsuzuki-koryu.org

6. 実 績

<中高生コース>

■広 報

- 募集要項配布 7500 枚
 - ・区内 8 公立中学校で全校配布
 - ・近隣の高校に送付
 - ・区内の公共施設で配架
 - ・その他送付依頼があった学校に送付
- 区報、会報、ミニコミ誌等に掲載
 - ・広報よこはま都筑区版
 - ・タウンニュース都筑区版
(都筑区社協だより しゅんらん)
 - ・かけはし都筑インフォメーション
 - ・プラザニュース
- Web による情報発信
 - ・つづきMYプラザホームページ
 - ・つづきMYプラザFacebook
 - ・区役所ホームページ

■申し込み受付期間

6月11日(土)～7月12日(火)20時

■ボランティア体験期間

7月26日(火)～8月19日(金)

■参加者総数 242名 (学年別内訳)

学年	人数	学年	人数
中1	26	高1	25
中2	93	高2	47
中3	31	高3	20
合計	150	合計	92

■振り返り・修了証授与

8月20日(土)10:30～12:30

場所: 都筑区役所 6階 大会議室

参加者: 150名

* 欠席者はつづきMYプラザにて個別対応

■活動プログラム数

121 (うち 23 プログラムは希望者なし)
(活動分野別内訳)

活動分野	人数	日数
STEP UP プログラム	10	10
コラボレーション企画	8	14
つづきMYプラザ	48	48
青少年指導員事業	7	7
区民利用施設など	58	77
放課後キッズクラブ・ はまっ子ふれあいスクール	30	51
ボランティアグループ	60	64
ハマロードサポーターなど	19	19
地域活動など	19	21
子育て支援	23	32
保育所	44	86
障がい児・者施設	15	18
地域ケアプラザ	16	25
高齢者施設	14	24
合計(延べ数)	371	496

(体験日数別内訳)

体験日数	人数(人)	体験日数	人数(人)
1日	123	6日	4
2日	57	7日	0
3日	32	8日	3
4日	12	9日	3
5日	8	合計	242

<小学校5・6年生プレコース>

■広 報

- 募集要項配布 5000 枚
 - ・区内 22 公立小学校 5・6 年生に配布
- 区報、会報、ミニコミ誌等に掲載
 - ・広報よこはま都筑区版
 - ・プラザニュース
- Web による情報発信
 - ・つづきMYプラザホームページ
 - ・つづきMYプラザFacebook
 - ・区役所ホームページ

■申し込み受付期間

6月11日(土)～7月6日(水)20時

■ボランティア体験期間

7月26日(火)～8月19日(金)

■参加者総数 22名 5年生 15人、6年生 7人

■活動プログラム数

15 (うち 6 プログラムは希望者なし)
(活動分野別内訳)

活動分野	人数	日数
サッカーボールを贈る会	2	2
つづきMYプラザ(切手作業)	2	2
せせらぎ公園「古民家」	1	1
北山田小コミュニティハウス	3	3
池辺地区青少年指導員事業	2	2
つづきMYプラザ(絵の作業)	2	2
牛久保公園愛護会	4	4
中川中央町内会	3	3
都筑民家園(お茶室そうじ)	3	3
合計(延べ数)	22	22

■振り返り・修了証授与

8月21日(日)14:00～15:30

場所: つづきMYプラザ

参加者: 18名

* 欠席者はつづきMYプラザにて個別対応

おわりに

平成 20 年度からスタートした『はあと de ボランティア』も今年度で 9 回目となりました。第 1 回に参加した中学生・高校生はもう大学生や社会人になっていると思います。どのような大人になっているか想像するとわくわくしてきます。

そして今年度も多くの中高生がボランティア活動に参加してくれました。また、新しく小学 5・6 年生を対象にした「プレコース」も開催しました。あの暑い夏の日に頑張ったボランティア活動がすばらしい体験になったのではないかと思います。

来年もさらにバージョンアップした『はあと de ボランティア』が開催されると思います。今年参加したみんながまた参加してくれることを期待したいと思います。

『はあと de ボランティア』を主催した「つづき MY プラザ」「都筑区社会福祉協議会」「都筑区青少年指導員連絡協議会」の皆さま、ボランティア活動にご協力いただいた自治会町内会や市民団体、各種施設等の皆さまに厚く御礼申し上げますとともに来年度も引き続きよろしくお願い申し上げます。

都筑区地域振興課長 下村 幹夫

発行	つづき MY プラザ（都筑多文化・青少年交流プラザ）、都筑区社会福祉協議会、 都筑区青少年指導員連絡協議会
編集	つづき MY プラザ（都筑多文化・青少年交流プラザ） 〒224-0003 横浜市都筑区中川中央 1-25-1 ノースポート・モール 5 階 TEL： 045-914-7171 FAX： 045-914-7172 e-mail： my-plaza@tsuzuki-koryu.org URL： http://tsuzuki-myplaza.net/ Facebook： http://www.facebook.com/tzkmyplaza
発行日	平成 29 年 2 月

